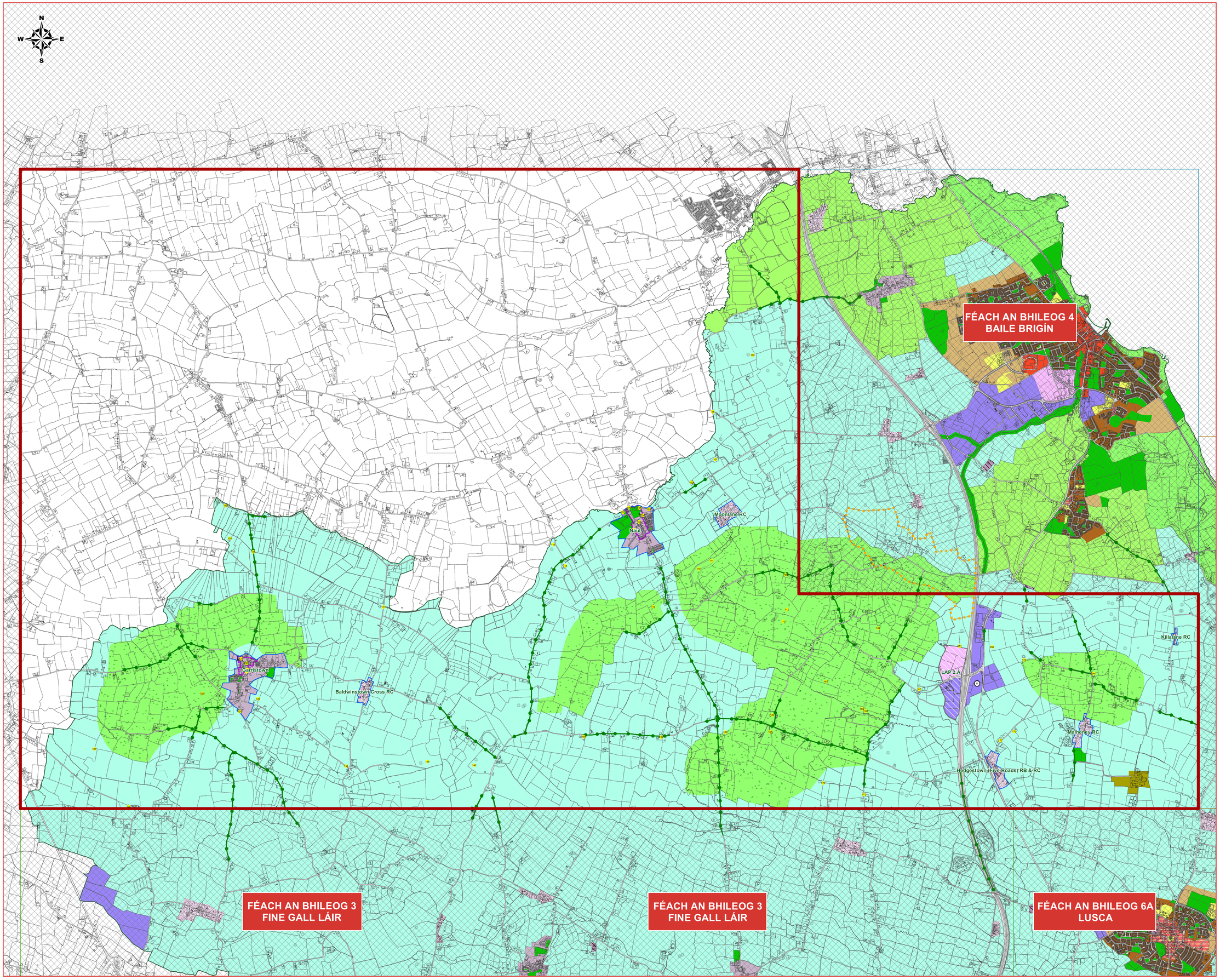

Plean Forbartha Fhine Gall 2017 - 2023

FINE GALL THUAIDH

Uimh. Bhileoige 2

Cuspóirí Criosaithe

PB - Páirc Bia	Soláthar a dhéanamh d'fhorbairt Páirc Thionscail Bia agus forbairt na páirce a éascú
CG - Crios Glas	Crios Glas a chosaint agus soláthar a dhéanamh dó
FG - Fostaíocht Ghinearálta	Deiseanna a chur ar fáil d'fhiontraíocht agus d'fhostaíocht ghinearálta
LMÁ - Líon Mór Áiseanna	Ceantair go bhfuil líon mór áiseanna a chosaint agus a fheabhsú
A - Ardteicneolaíocht	Soláthar d'fhostaíocht oilige, taighde agus forbartha chomh maith le fostaíocht de chineál ardteicneolaíochta/ déantúsaíochta ardteicneolaíochta i dtimpeallacht ardchaighdeáin thógtha thirdhreachtaithe
SO - Spás Oscailte	Spás oscailte agus saoráidí caithimh aimsire a chaomhnú agus soláthar a dhéanamh dóibh
GT - Gnó Tuaithe	Soláthar do ghnó a bhaineann leis an tuath a bhfuil sé cruthaithe aige go bhfuil gá aige le hionad tuaithe agus an gnó sin a éascú
GT - Gráig Tuaithe	Soláthar d'fhorbairt inlíonta ar scála beag a fhreastalaíonn ar riachtanais áitiúla agus nádúr tuaithe na gráige á choimeád ag an am céanna
AT - An Tuath	Forbairt na talmhaíochta agus na fiontraíochta tuaithe, na bithéagsúlachta, an tírdhreacha thuaithe, agus na hoidhreachta tógtha agus cultúrtha a chosaint agus a chur chun cinn ar bhealach cothrom
ST- Sráidbhaile Tuaithe	Nádúr an tSráidbhaile Tuaithe a chosaint agus a chur chun cinn agus pobal beoga a chur chun cinn de réir plean limistéir áitiúil faofa, agus fáil ar bhonneagar fisiceach agus pobail

Cuspóirí Sonracha

- Limistéar Caomhantais Ailtireachta
- Reilig
- LAP 2 A — Faoi réir Plean Ceantair Áitiúil
- Limistéar Staidéir
- Radhairc a Chaomhnú
- Pointí Cuspóra Áitiúil
- 112 — Déanmhais Chosanta
- Séadchomharthaí Taifeadta

Tabhair do d'aire :

Chun eolas níos sonraí a fháil, iarrtar ort féachaint ar an Ráiteas Scríofa agusínó na hAgusíní agus na Léarscáileanna Bonneagair Ghlais

Chun féachaint ar shonraí faoi Limistéir Séadchomharthaí agus Áiteanna OOP, féach
www.archaeology.ie/publications-forms-legislation/record-of-monuments-and-places

Léarscáil Innéacs Bileoige

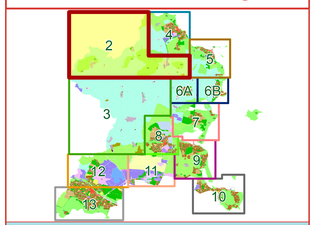

Fingal Development Plan
2017-2023
Be part of it.

Comhairle Contae Fhine Gall
Fingal County Council

An Roinn um Pleanáil agus Infrastruchtúr Straitéiseach
Planning and Strategic Infrastructure Department

Stiúrthóir Seirbhísí : Ann Marie Farrelly	Dáta: Feabhra 2016
Pleanálaí Sinsearach : Matthew McAleese	Scála @ AO : 1:18,500

© Suirbhéireacht Ordanáis Éireann. Gach ceart ar cosaint.
Uimhir cheadúnais 2016/24/CCMA/ComhairleContaeFhineGall