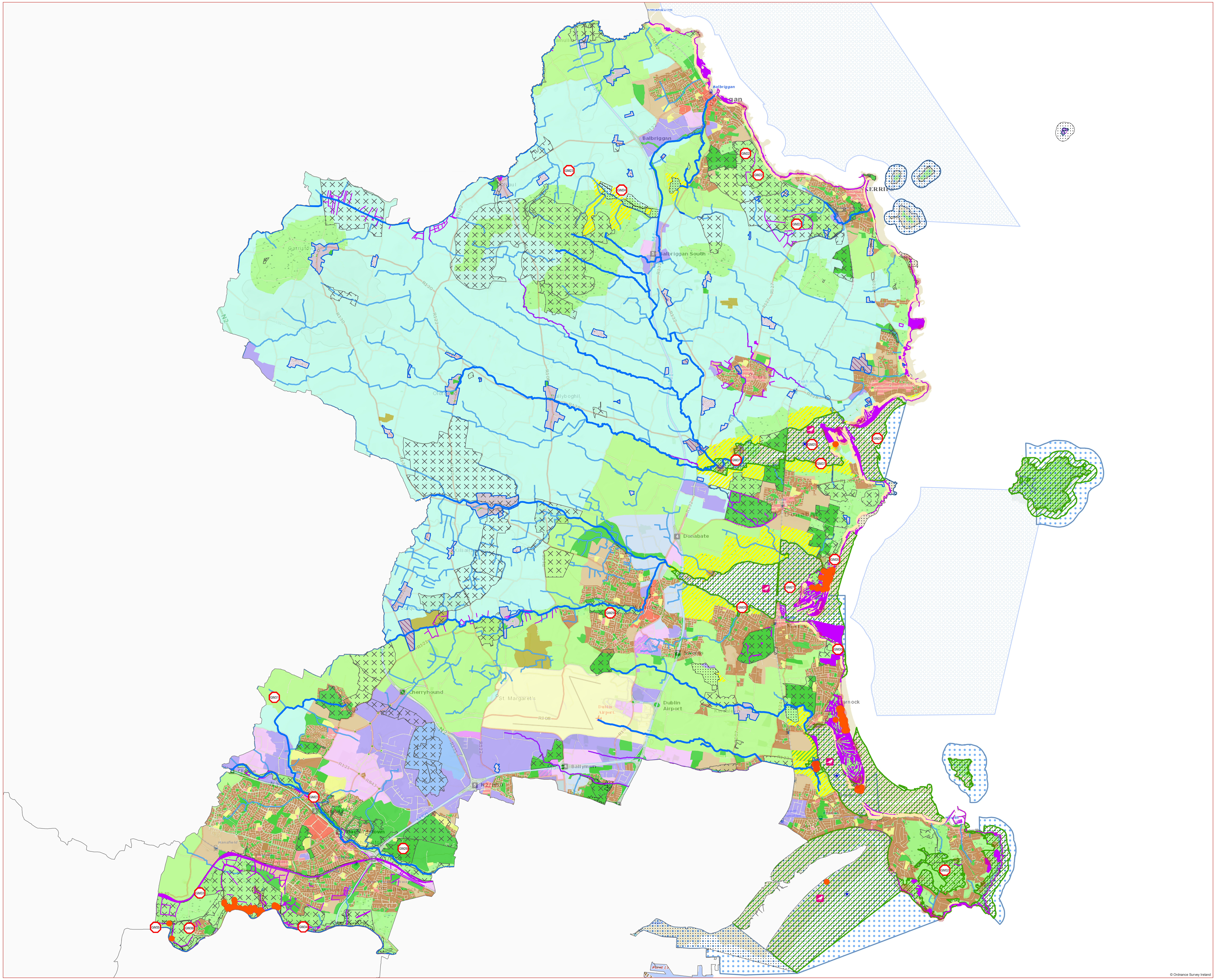

Dréacht
Plean Forbartha Fhine Gall 2017 - 2023

BONNEAGAR GLAS LÉARSCÁIL 2

Uimh. Bhileoige 15

Cuspóirí Sonracha

Limistéar atá i bhfoisceacht 100m d'Imeallbhord atá i mBaol Creimthe

Uiscí Ainmnithe do Shliogiasc

Líonra Éiceolaíochta Fhine Gall:

Limistéir faoi Chaomhnú Speisialta - SAC

Limistéar Oidhreachta Nádúrtha - SPA

Limistéar Oidhreachta Nádúrtha - pNHA/NHA*

*Tabhair do d'aire: Is iad Oileáin na Sceirí an t-aon áit amháin i bhFine Gall atá ainmnithe mar

Bogach Caomhantais faoi Choinbhinsiún Ramsar

Anaclann Dúlra Reachtúil

Tearmann Fána

Gnáthóg atá san Iarscríbhinn

Láithreán a thagann faoin Ordú um Flora (Cosaint) (1999)

Láithreán i bhFine Gall ina bhfuil Flóra Neamhchoitianta

Crios Maolánach Éiceolaíoch

Limistéar Forbartha Dúlra

Abhainn

Conairí Éiceolaíocha feadh Aibhneacha

Féach ar an Innéacs / ar Bhileog Straitéise 1 i gcomhair Cur Síos ar na Criosanna

Cuspóirí Mapáilte i dtaobh Bonneagar Glas

GIM22 Féachaint le leathnú a dhéanamh ar choillearnacha atá i ndiméin Hampton, i ndiméin Ard Giolláin agus i ndiméin Bhaile an Mhiolbhardaigh

GIM23 Féachaint le conair bhogaigh a bhunú idir Portach na Roinne agus an Ailbhine

GIM24 Plean bainistíochta a ullmhú agus a chur chun feidhme maidir leis an Limistéar Oidhreachta Nádúrtha (LON) atá beartaithe i bPortach na Roinne agus an limistéar mórthimpeall

GIM25 Forfheidhmiú a dhéanamh ar an máistirphlean i dtaobh Inbhear Bhaile Roiséir Laistigh agus máistirphlean a chur chun feidhme i dtaobh Inbhear Bhaile Roiséir Lasmuigh

GIM26 Plean bainistíochta éiceolaíochta a ullmhú do Chumann Gailf an Chorrbhaile agus do Chumann Gailf Fhaiche an Leamháin

GIM27 Máistirphlean a ullmhú agus a chur chun feidhme i leith Inbhear Mhullach Íde

GIM28 Faoi réir Measúnacht Chuí iomlán, clárchosán a thógáil ag Cave's Marsh, Mullach Íde mar chuid de Shlí Chósta Fhine Gall

GIM29 Máistirphlean a ullmhú agus a chur chun feidhme i leith Pháirc Ghleann na Tulchainn agus Pháirc Abhainn an Bharda

GIM30 An chiumhais feadh bhóthar an chósta idir Port Mearnóg agus Mullach Íde a chothabháil mar mhóinéir bhláthanna fiáine

GIM31 Féachaint le conair bhogaigh a bhunú idir an Tulcha agus Abhainn an Bharda feadh shruthán Pinkeen

GIM32 Plean Caomhantais Dúlra a fhorbairt agus a chur chun feidhme i dtaobh Limistéar Taitneamhachta Speisialta Bhinn Éadair

GIM33 Féachaint le conair thaitneamhachta agus fiadhúlra a bhunú idir an Life agus an Chanáil Ríoga

GIM34 An ghnáthóg féaraigh chailcreach i nGleann na Life a chosaint agus a fheabhsú

GIM35 Treoir-thionscadal maidir le forbairt agus bainistiú gnáthóg thuilemhá a chur ar bun ag Páirc Chaitríona, Gleann na Life

GIM36 Féachaint le coillearnacha atá i nGleann na Life a leathnú agus a nascadh le chéile

GIM37 Sainghné íseal, oscailte an tírdhreacha a chothabháil, agus bogaigh agus tailte riasc an inbhir a chaomhnú agus a chosaint ar fhorbairt mhíchuí, lena n-áirítear mintíriú talún, sa limistéar a bhfuil a chuspóir criosaithe sainithe mar 'Limistéar ina bhfuil Líon Mór Áiseanna', thart ar Inbhear Bhaile Roiséir. I dtaca leis sin, ní dhéanfar aon fhorbairt den sórt sin sa limistéar sin gan cead pleanála a bheith deonaithe roimh ré

Tabhair do d'aire

Chun eolas níos sonraí a fháil, iarrtar ort féachaint ar an Ráiteas Scríofa agus/nó na hAguisíní agus na Léarscáileanna Bonneagair Ghlais

Chun féachaint ar shonraí faoi Limistéir Séadchomharthaí agus Áiteanna OOP, féach

www.archaeology.ie/publications-forms-legislation/record-of-monuments-and-places

Léarscáil Innéacs Bileoige

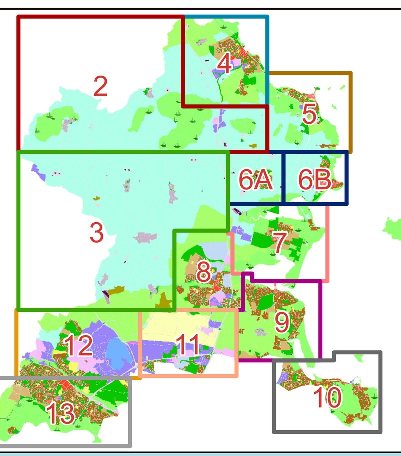

Fingal Development Plan
2017-2023
Be part of it.

Comhairle Contae Fhine Gall
Fingal County Council

An Roinn um Pleanáil agus Infrastruchtúr Straitéiseach
Planning and Strategic Infrastructure Department

Stiúrthóir Seirbhísí : Ann Marie Farrelly	Dáta: Fheabhra 2016
Pleanálaí Sinsearach : Matthew McAleese	Scála @ A0 1:40,000

© Suirbhéireacht Ordanáis Éireann. Gach ceart ar cosaint.
Uimhir cheadúnais 2016/24/CCMAIComhairleContaeFhineGall