Comhairle Contae Fhine Gall
Fingal County Council

Do Chomhairle **Do chuid Seirbhísí** 2016

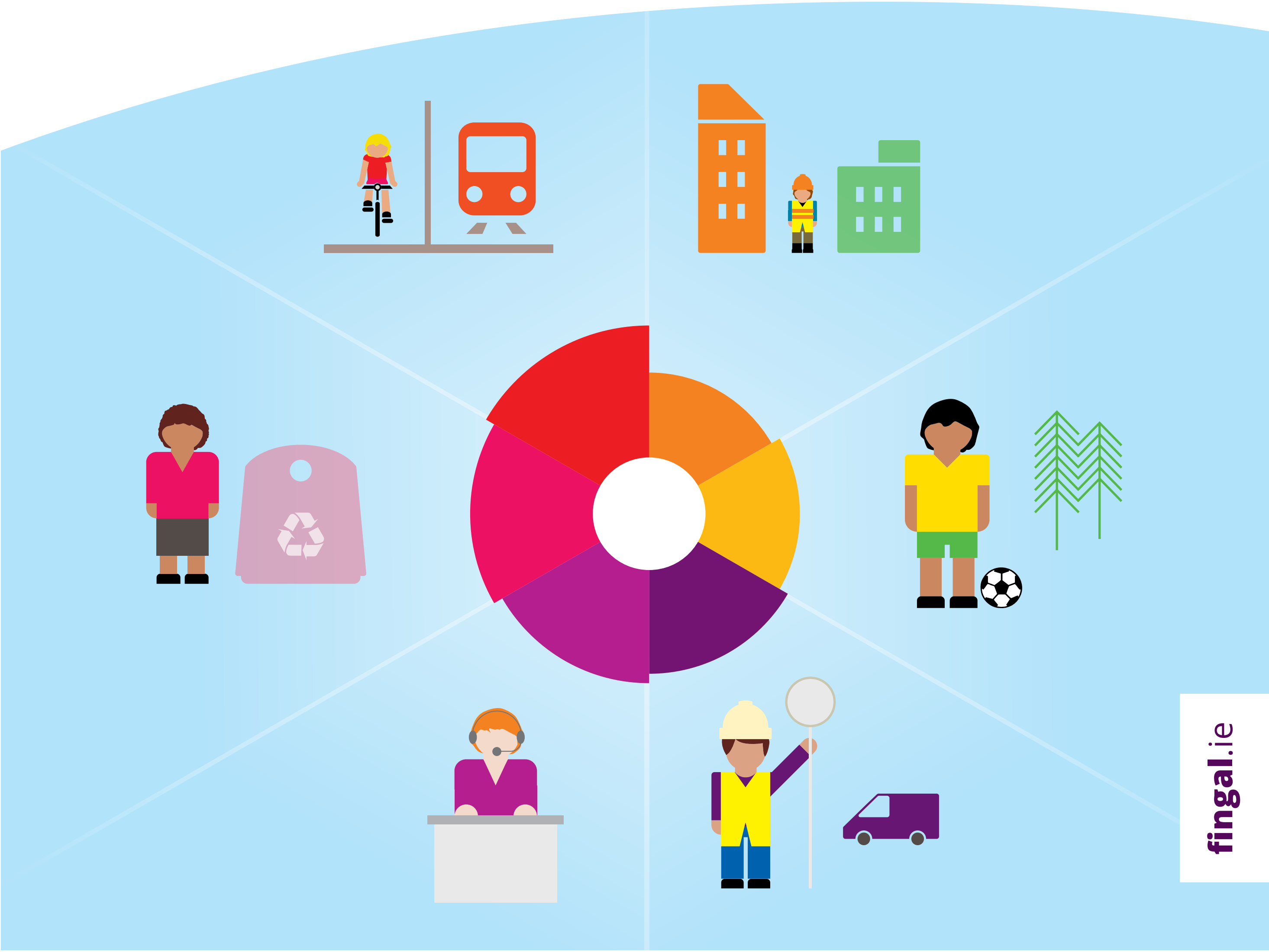

Féach ar an méid atá Comhairle Contae Fhine Gall a dhéanamh duitse

Tá roinnt uimhreacha curtha i dtoll a chéile againn sa bhileog eolais seo le cuid den obair a dhéanaimid a léiriú duit, chomh maith leis an gcaoi a bhfuilimid ag obair chun áit níos fearr a dhéanamh d'Fhine Gall, le cónaí ann, le hoibriú ann agus le cuairt a thabhairt air. Tá obair ar siúl againn i gcónaí chun Fine Gall a fheabhsú agus tá go leor pleananna iontacha againn don Chontae. Is é ár n-aidhm clú agus cáil a chothú d'Fhine Gall mar rogha ceann scríbe toisc go bhfuilimid an-mhórtasach as an gContae agus tá súil againn go bhfuil tusa freisin.

Déan Teagmháil Linn
An Fhoireann um Chúram do Chustaiméirí
Ríomhphost:
customercareunit@fingal.ie
Fón:
01 890 5000

Buiséad Bliantúil

€60m
Asbhaintí a bhaineann le hEarraí/Seirbhísí/Pinsean

€26m
Deontais/Fóirdheontais

€12m
An Cháin Mhaoine Áitiúil*

€116m
Rátaí Tráchtála

Buiséad Bliantúil
€214 Milliún

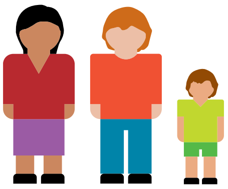

€781
Caiteachas na Comhairle in aghaidh an tsaoránaigh, amach is isteach

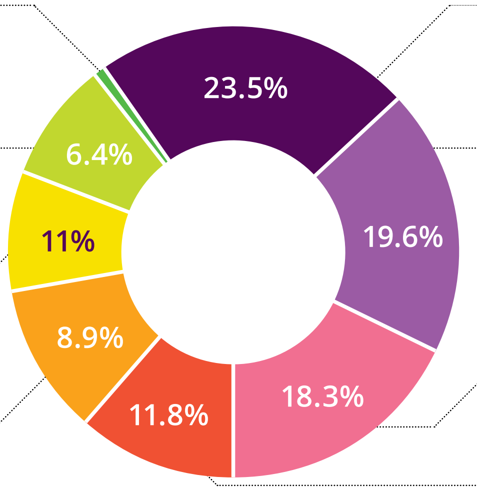

€1.1m
Talmhaíocht, Oideachas, Sláinte agus Leas

€13.8m
Seirbhísí Ilghnéitheacha

€23.6m
Seirbhísí Uisce

€19m
Bainistíocht forbartha

€50.3m
Tithíocht & Tógáil

€42m
Seirbhís Comhshaoil

€39.2m
Áineas & Conláiste

€25.1m
Bóithre, Iompar agus Sábháilteacht

Dearadh NewGraphic.ie

* Faightear €25.5m i gCáin Mhaoine Áitiúil, agus cuirtear €12m de isteach sa Bhuiséad Bliantúil, agus cuirtear €13.5m isteach i gCaiteachas Caipitiúil; is ionann méid iomlán an Chaiteachais Chaipitiúil agus €76m

Tithíocht do chách

€81m

Curtha **ar fáil** d'Fhine Gall chun a sprioc de **1,376 aonad sóisialta** a bhaint amach

€10.6m

Curtha ar fáil chun ár **Stoc tithíochta d'áiteanna cónaithe** a **chothabháil**

Ranníocaíocht d'**Eagraíochtaí do Dhaoine Gan Dídean** in 2016 lena n-áirítear riarachán

€2.15m

Deontais Oiriúnaithe Tithe do Dhaoine Scothaosta & do Dhaoine faoi Mhíchumas

4,700

Áiteanna cónaithe á mbainistiú agus **á gcothabháil**

200

Líon na n-**áiteanna cónaithe** sa **Chlár Athsholáthair Fuinneoga agus Doirse** in 2016

10,700

Líon na **n-iarratas ar chothabháil** a bhfuiltear ag súil leo

500

Líon na n-**áiteanna cónaithe** a ndéanfar **obair chothabhála choisctheach** orthu in 2016

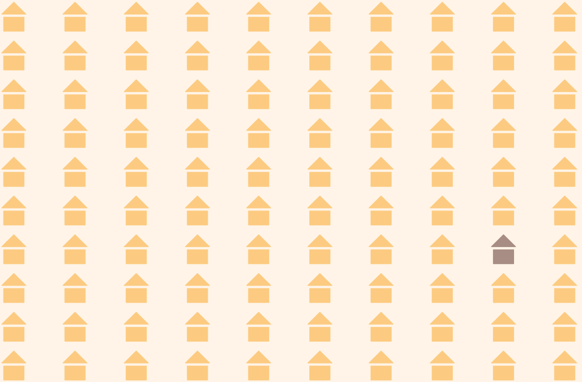

Ní bheidh ach **1%** **d'áiteanna cónaithe na Comhairle folamh** ag aon tréimhse i rith 2016

Sláinte & Folláine

885 Plásóg garraí scóir tugtha

40 Clóis Súgartha á gCothabháil

380 Cláir Spóirt Scoile & Óige ag freastal ar **43,622** rannpháirtí óg

89 Cúrsaí oiliúna ag freastal ar **1704 cóitseálaí & oibrí deonach**

91 Clubanna spóirt á maoiniú trí **Scéim Deontas Spóirt don Óige**

12 Cláir ag freastal ar **503 duine scothaosta**

10 Cláir ilspóirt ag freastal ar **497 duine**

15 Cláir Spóirt do dhaoine faoi mhíchumas ag freastal ar **323 duine faoi mhíchumas**

170 Páirc imeartha féir á soláthar agus á gcothabháil **10 bPáirc Imeartha Uile-aimsire** á soláthar

29 Cláir Spóirt ag freastal ar **798 rannpháirtí ban**

7 9 8

Rannpháirtíocht Saoránach

183,800 Saoránaigh cláraithe chun vóta a chaitheamh

1,237,681 Cuairteanna ar ár suíomh gréasáin **www.fingal.ie**

720,000 glao teileafóin isteach agus **480,000** glao **teileafóin amach**

3070 Fadhb logáilte ar **fixyourstreet.ie**

9000 Líon na dteagmhálacha go neasach a bheidh á **láimhseáil** ag ár **nAonad Cúraim do Chustaiméirí** i rith 2016

Fáilte
Welcome
Witamy
欢迎

34k Lucht leanúna ar na Meáin Shóisialta

74 Cruinnithe Comhairle & Coiste

Fiontar & Poist

Dublin Enterprise Zone

17,000

Poist a fuair tacaíocht i **Zón Fiontraíochta Bhaile Átha Cliath**

€600k

Infheistithe i m**bonneagar straitéiseach** i **Zón Fiontraíochta Bhaile Átha Cliath** in 2015

140,000

Duine a thug cuairt ar réadmhaoine oidhreachta Fhine Gall anuraidh

60

Líon na **n-imeachtaí cultúrtha** agus **caitheamh aimsire** ar thacaigh muid leo

166

Poist a ghinfear thar shaolré **LEADER 2016-2020**

Oifig Fiontair Áitiúil Fhine Gall - staitisticí maidir le rath fiontar agus poist nua 2015

Oifig Fiontair Áitiúil
Local Enterprise Office

Poist Nua agus Deontais Tionscadail

149

Poist cruthaithe

39 tionscadal a fuair cúnamh deontais

Cultúr Fiontraíochta á Chruthú

31

Scoileanna sa **chlár Dámhachtainí Náisiúnta is mó le haghaidh Fiontraíocht Scoláirí** le **2597** scoláire

1050

Comhairle Ghnó agus **Seisiúin Mheantóireachta**

An tSeachtain Fiontraíochta

30

Imeacht

1650

Rannpháirtí

649

Rannpháirtithe ar Chúrsaí/ Ceardlanna

311

Tionscnaimh Fiontraíochta

Fine Gall - Áit Aoibhinn

'*Foraois Fhine Gall*' Straitéis Crann le haghaidh Fhine Gall

70,000
Crainn sráide agus **crainn i spásanna oscailte poiblí**

1000
Acra (400 heicteár) **de choillearnach & d'fhoraoiseacht uirbeach** inár bpáirceanna agus spásanna oscailte

135
Líon na **scoileanna cláraithe** le haghaidh **Chlár na Scoileanna Glasa**

1300+
Líon na m**boscaí bruscair a sheirbhísítear gach lá**

13
Líon na g**Coistí Bailte Slachtmhara**

Tidy Towns

70
Líon na **mBanc Beir Leat**

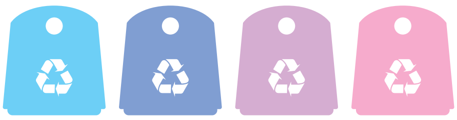

€4,079,300
Costas iomlán ar **Ghlanadh Bóithre, ar Phiocadh Bruscair** agus ar **Ghlanadh Claiseanna**

2
Líon na **n-Ionaid Athchúrsála**

36
Líon na **Reiligí á gcothabháil**

850
Lucht freastail ag an **Seó Bóthair Bliantúil ar Shábháilteacht Bóithre** le haghaidh Meánscoileanna

Scéimeanna bonneagair beartaithe le haghaidh 2016

2000
Heicteár de thalamh páirce phoiblí agus **spásanna oscailte**

Cur i gcrích Bhóthar Castle Mill, Baile Brigín beartaithe le haghaidh dheireadh 2016

Soláthar droichid nua do choisithe le bheith ar an gCúlbhóthar, Mullach Íde faoi dheireadh 2016

Pobal

D'fhreastail an líon seo a leanas ar Fhéilte & ar Imeachtaí Fhine Gall:

100,000
Paráid Pobail Lá Fhéile Pádraig

55,000
Blaiseadh d'Fhine Gall

10,000 Cruicéad Idirnáisiúnta
12,000 Lá Spraoi in Aisce don Teaghlach i mBÁC 15
82,000 **Féilte** i bhFine Gall

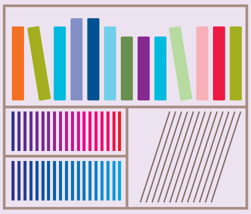

1m+
Leabhar, dlúthdhiosca, pictiúr, DVD arna n-eisiúint ag **leabharlanna** i bhFine Gall

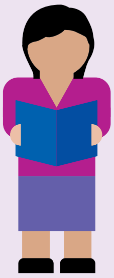

67%
céatadán dhaonra Fhine Gall atá **cláraithe mar bhaill den leabharlann**

Forbairt Pobail:
Maoiniú do Ghníomhaíochtaí:
118 Grúpaí Pobail a fuair maoiniú
Áiseanna Pobail:
€690,000 infheistithe chun tacú le háiseanna pobail nua agus reatha.
55,000 meánlíon na gcustaiméirí in áiseanna pobail.
Imeachtaí Pobail:
€63,000 ar Imeachtaí Pobail.

14
Leabharlanna poiblí agus **soghluaiste**

1.15m
Líon na g **gcuairteoirí ar leabharlanna**

3000+
Líon na **n-imeachtaí leabharlainne**

40.5 **Uaireanta oscailte na leabharlainne ar an meán in aghaidh na seachtaine**

Ag pleanáil le haghaidh do thodhchaí

€3.9m
An tsuim a chaithfear ar thionscadail lena n-áirítear athchóiriú **Leabharlann na Sceirí, an Tionscadal Céatadán don Ealaín agus Áiseanna Comhtháite Pobail & Scoile** in 2016

€7.9m
An tsuim a chaithfear ar thionscadail oibríochta lena n-áirítear: **tránna, reiligí, cosaint an chósta, athchóiriú an chuain,** agus chun **limistéir páirce agus caitheamh aimsire** a fhorbairt.

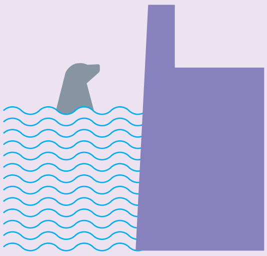

€4.2m
An tsuim a chaithfear ar Bhonneagar Pleanála & Straitéiseach lena n-áirítear: **Bóthar Dhomhnach Bat, an Bóthar Isteach chuig Castle Mills, Rotharbhealach agus Cosán Inbhear an Mhóinéir Leathain, Acomhal Snugborough, Gairdíní Shackleton, Bóthar Pholl an Bhalla & Crois Chill Sheáin**

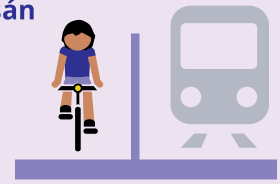

€6.1m
An tsuim a chaithfear ar Fhorbairt Gheilleagrach, Fiontraíochta agus Turasóireachta lena n-áirítear **Ionad Cathartha agus Cultúrtha Shoird, Diméin an Droichid Nua – uasghrádú ar an ionad cuairteoirí in 2016**

€1.6m
A chaithfear ar **oibreacha draenáil & feabhsúcháin in 2016**

Rialú ár gComhshaoil

1066
Iarratas pleanála
a fuarthas in 2015

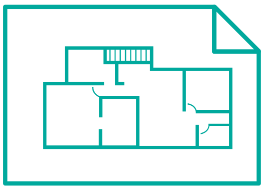

3913
Líon na gcigireachtaí
comhshaoil

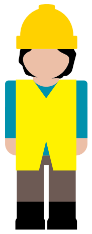

55
Líon na
gcigireachtaí
ar fhoirgnimh
chontúirteacha

50
Líon na
gcigireachtaí
ar láithreáin
thréigthe

Tarlúint Truaillithe

136
Líon na
ngearán maidir le
truailliú ó thorann

52
Líon na dtarlúintí
truaillithe uisce

124
Líon na ngearán
maidir le truailliú aeir

Do Shábháilteacht

€18.9m
Ranníocaíocht do Sheirbhís Dóiteáin
Chomhairle Cathrach Bhaile Átha Cliath

€14.5m
An tsuim a chaithfear
ar Chothabháil agus
ar Fheabhas Bóithre
Réigiúnacha agus Áitiúla

21
Líon na
gceamaraí CCTV
le haghaidh
monatóireacht
tráchta

92
Líon na maor
scoile buan
fostaithe agus
27 foireann
chúltaca

171
Líon na g
cigireachtaí/
n-idirghabhálacha
graifítí

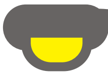

32,000
Líon na soilse poiblí
á gcothabháil

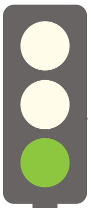

250
Líon na sraitheanna soilse tráchta

2500
Líon na leanaí
scoile rannpháirteach
in oiliúint ar
shábháilteacht
rothaíochta